PGT

Piano di Governo del Territorio

ASSESSORATO ALL'URBANISTICA, VERDE E AGRICOLTURA

Area Territorio
Direzione Centrale Sviluppo del Territorio
Settore Pianificazione Urbanistica Generale
Servizio Pianificazione Generale

Vistrin

Comune di Milano

Elaborato modificato a seguito delle Delibere di Consiglio Comunale n. 9 del 18 febbraio 2016, n. 26 del 19 ottobre 2015, della Delibera di Giunta Comunale n. 497 del 23 marzo 2016, delle Determine Dirigenziali n. 28 del 13 aprile 2016, n. 39 del 1 giugno 2016, n. 43 del 27 giugno 2016, n. 44 del 5 luglio 2016

Elaborato modificato a seguito della Determina Dirigenziale n. 12 del 8 febbraio 2016 avente come oggetto il Terzo Aggiornamento Generale del Piano dei Servizi

Elaborato modificato a seguito della Determina Dirigenziale n. 47 del 2 ottobre 2015 avente come oggetto gli atti ricognitivi di cui all'art. 37 comma 1 delle Norme di Attuazione del Piano delle Regole del PGT

Elaborato modificato a seguito della Determina Dirigenziale n. 48 del 17 dicembre 2014 avente come oggetto il Secondo Aggiornamento Generale del Piano dei Servizi

Elaborato modificato a seguito di Determina Dirigenziale n. 39 del 12 novembre 2014 avente come oggetto criteri per la ricognizione delle "Zone A di Recupero" e delle "Zone B di Recupero" a Determina Dirigenziale n. 41 del 25 novembre 2014 avente come oggetto la ricognizione delle "Zone A di Recupero" e delle "Zone B di Recupero" del PRG del 1980 e relative Varianti in attuazione dell'art. 34 delle Norme di Attuazione del Piano delle Regole del PGT

Elaborato modificato a seguito della Determina Dirigenziale n. 44 del 18 dicembre 2013 avente come oggetto il Primo Aggiornamento Generale del Piano dei Servizi

TAVOLA N.:

S.01/4B

CODICE ARCHIVIO:
3000/026/APGT/07/16

STESURA ORIGINALE:
Dicembre 2009

DATA:
Luglio 2016

Piano dei Servizi

I servizi pubblici di interesse pubblico o generale esistenti

Sindaco	**Assessore**	**Segretario Generale**	**Direttore Generale**
Giuseppe Sala	Pierfrancesco Maran	Simonetta Fedeli	Arabella Caporello
Vice Direttore Generale	**Direttore Centrale**	**Direttore Settore**	**Responsabile Servizio**
Paolo Simonetti	Giuseppina Sordi	Simona Collarini	Marino Bottini

Quadrante: Sud Ovest 4B — Scala: 1 : 5.000

Adozione: Delibera n. 25 Seduta Consiliare del 13-07-2010 terminata il 14-07-2010

Approvazione: Delibera n. 16 Seduta Consiliare del 22-05-2012

Pubblicazione: BURL Serie Avvisi e Concorsi n. 47 del 21-11-2012

UFFICIO DI PIANO: Servizio Pianificazione Generale / Gianluca Palmarin, Chiara Paolette, Guya Elisabetta Rosso, Romano Bottacchiari, Riccardo Milano, Fabiana Natalini, Giuseppe Braga, Marianna Stilano (segreteria), Antonella Carminati (PUGSS); AMAT: Paolo Riganti / Responsabile Area Territorio, Pietro Cangioni, Brigida Arienti, Saverio Cutrupi, Pietro Guermandi, Marco Piatesi, Matteo Rovera, Dario Sbaltaroni, Matteo Spinatomda, Luana Testa. SERVIZIO DI SUPPORTO GIURIDICO AMMINISTRATIVO E TECNICO: Maurizio Fabbrica / Responsabile Servizio, Fabiola Frontini, Giovanna Villa. SERVIZIO GESTIONE PIANIFICAZIONE GENERALE: Fabio Visintin / Responsabile Servizio, Cristina Fumenio, Cristina Silvestre. SEGRETERIA DIREZIONE SETTORE PIANIFICAZIONE URBANISTICA GENERALE: Giuseppina Sammatrice, Lorella Pola, Maria Puglia. DIRIGENTI DC SVILUPPO DEL TERRITORIO: Walter Bertolazzi, Pino Bellinetti, Marina Lampugnani, Marco Porta, Giancarlo Tancredi, Paola Vignoli, Franco Zonta. SEGRETERIA GENERALE: Mariangela Zaccaria, Carlo Lopedote, Luciano Ossanti, Maria Teresa D'Angelo. AVVOCATURA COMUNALE: Maria Rita Surano, Antonello Mandarano. CENTRO STUDI PIM: Franco Sacchi / Direttore, Dario Corsi, Pietro Lembo, Piero Robilio, Paola Pozzi. CONSULTA TECNICO SCIENTIFICA: Andrea Arcidiacono, Maria Bernini, Matteo Bolocan Goldstein, Giovanni Dagri, Paolo Galuzzi, Antonio Longo, Stefano Pareglio, Laura Pogliani, PierGiorgio Vitillo. COMPONENTE GEOLOGICA, IDROGEOLOGICA E SISMICA (Consulenza): Politecnico di Milano Dipartimento di Ingegneria Idraulica, Ambientale, Infrastrutture Viarie, Rilevamento (DIIAR) / Laura Scesi, Vincenzo Francani, Luca Alberti, Gabriele Baldarza, Luca Cavallerhino. SETTORE PIANIFICAZIONE URBANISTICA GENERALE (Contributi): Fiorella La Sala, Luigi Morlen, Giuseppe Redaelli. DIREZIONE CENTRALE SVILUPPO DEL TERRITORIO (Contributi altri Settori): Gabriella Barberis, Michela Brambati, Grazia Bruzamolino, Elena Campo, Gabriella Castelli, Giovanni Guerra, Cristina Guizzetti, Luca La Rosa, Rosa Rendina, Giuseppe Motta, Maurizio Boldarin, Roberto Tagliabue, Pietro De Nicolò, Massimo Valente, Sebastiano Magliulo, Ernesto Matticchiccha, Carlo Opizzi, Domenico Ruffa, Antonietta Russo. AMAT (Altre collaborazioni): Patricio Enriquez, Carmen Salvaggio.

Servizi alla persona e infrastrutture tecnologiche e per l'ambiente

Indispensabile	Generale	Categorie:
		Amministrativo
		Attrezzature religiose
		Commercio e attività produttive
		Cultura
		Giustizia - Sicurezza e Protezione Civile
		Istruzione
		Salute
		Servizi Sociali
		Sport
		Turismo
		Università e ricerca
		Infrastrutture tecnologiche e per l'ambiente
		Infrastrutture tecnologiche per l'ambiente soggette ad autorizzazione provinciale di cui al D.Lgs. n. 152 del 3.4.2006 e s.m.i. (Agg. Novembre 2013)

Per i servizi riportati e per quelli non indicati vale la certificazione di convenzionamento/accreditamento del servizio stesso. (Art. 13 c.3)

Le aree a servizi alla persona e le aree a infrastrutture tecnologiche e per l'ambiente ricomprese all'interno di ambiti di cui alle "Norme transitorie e finali", ai sensi del Titolo V Capo I delle Norme di attuazione del Piano delle Regole, sono soggette allo specifico regime normativo così come previsto dai provvedimenti approvati e adottati dai rispettivi organi competenti. In particolare le suddette aree ricomprese all'interno degli Ambiti di Trasformazione Urbana (ATU) sono soggette alla specifica disciplina, ai sensi dell'art. 8 comma 1 delle Norme di attuazione del Documento di Piano.

Aree sottoposte alla normativa dei Parchi Regionali

- Parco Nord Milano
- Parco Agricolo Sud Milano
  - Territori agricoli di cintura metropolitana (Art. 25, NTA PTC)
  - Territori agricoli e verde di cintura urbana - ambito dei piani di cintura urbana (Art. 26, NTA PTC)
  - Territori di collegamento tra città e campagna - fruizione (Art. 27, NTA PTC)

Altri elementi

* Ambiti interessati da provvedimenti in itinere approvati e adottati (PdR - Art. 31)

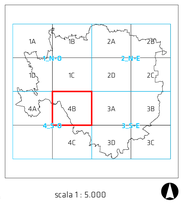

0 50 100 200 300 400 500 m.

scala 1 : 5.000
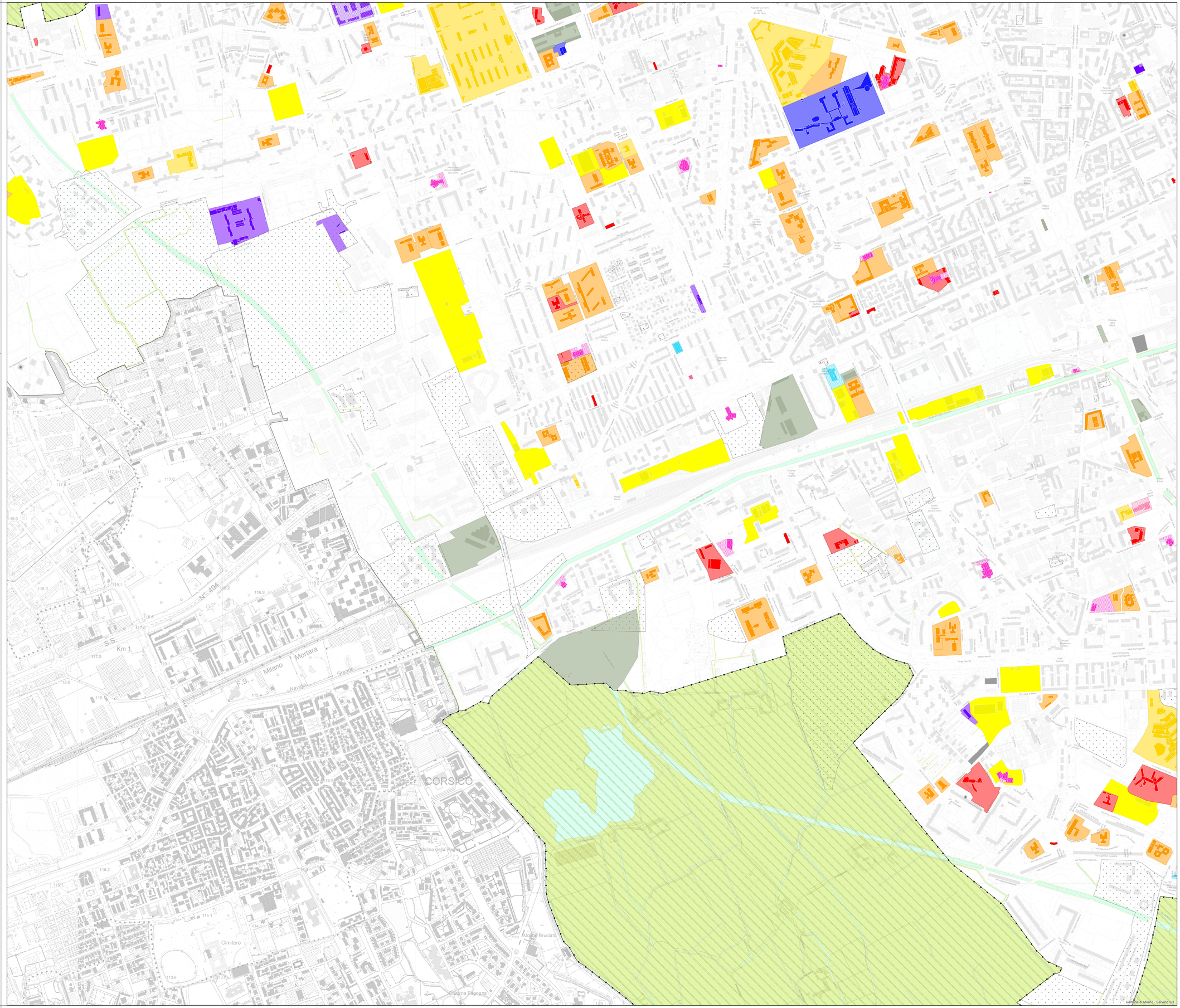
I contenuti della legenda sono riferiti alla totalità delle informazioni tematiche presenti sul territorio comunale. Pertanto si precisa che alcune voci poste in legenda potrebbero non comparire nel presente quadrante.